Mus 186

MUSIC - UNIVERSITY OF TORONTO
3 1761 12269675 0

ПРОИЗВЕДЕНИЯ КОМПОЗИТОРОВ РОССИИ

на стихи

А. ПУШКИНА

M
1619
.5
.P8P76
2001
c.1
MUSIC

Digitized by the Internet Archive
in 2025 with funding from
University of Toronto

https://archive.org/details/31761122696750

Mus 186

ПРОИЗВЕДЕНИЯ КОМПОЗИТОРОВ РОССИИ

на стихи

А. ПУШКИНА

M
1619
.5
P8P76
2001
c.1
MUSI

LIBRARY
JAN 2 2 2002
UNIVERSITY OF TORONTO

ПРОИЗВЕДЕНИЯ КОМПОЗИТОРОВ РОССИИ

на стихи А. Пушкина

---

1. Романсы

Евг. ГОЛУБЕВ
Кто, волны вас остановил? ●3
Эхо ● 7
Н. БОГОСЛОВСКИЙ
Ворон к ворону летит ● 9
В. КАЗЕНИН
Дар напрасный, дар случайный ● 13
Ю. НИКОЛАЕВ
Что в имени тебе моем? ● 16

2. Хоры

И. ГОЛУБЕВ
Зимний вечер для хора без сопровождения ● 21
М. СЛОНОВ
Зимний вечер для двухголосного хора ● 29

Москва
«КОМПОЗИТОР»
2001

ББК 85.94
П 11

LIBRARY
JAN 2 2 2002
UNIVERSITY OF TORONTO

П $\frac{5204000000—046}{082(02)—2001}$ Без объявл.

© Издательский Дом "Композитор", 2001 г.

ПРОИЗВЕДЕНИЯ КОМПОЗИТОРОВ РОССИИ НА СТИХИ А. ПУШКИНА

1. РОМАНСЫ

Кто, волны, вас остановил?

Евг. ГОЛУБЕВ
(1910 - 1988)

Стихи А. ПУШКИНА

Andantino

Canto

Piano

mp

Кто, вол -ны, вас о - ста - но - вил?

mf

Кто о - ко - вал ваш бег мо - гу - - - чий?

Кто, в пруд без - мол-вный и дре -

p

- му - - чий, по - ток мя - теж - ный о - бра -

- тил. Вы, бу - ри

cresc.

вет - ры, взрой - - те во - - ды,

f

раз - рушь - те ги - бель - ный о - плот! Где ты, гро -

f *p*

- за, сим - вол сво -

mf

- бо - ды? Пром - чись по - верх не - воль - ных

p

3

rit.

Tempo I

вод.

p

p

Кто, вол - ны, вас о - ста - но - вил?

Кто о - ко - вал ваш бег мо - гу - чий?

ЭХО

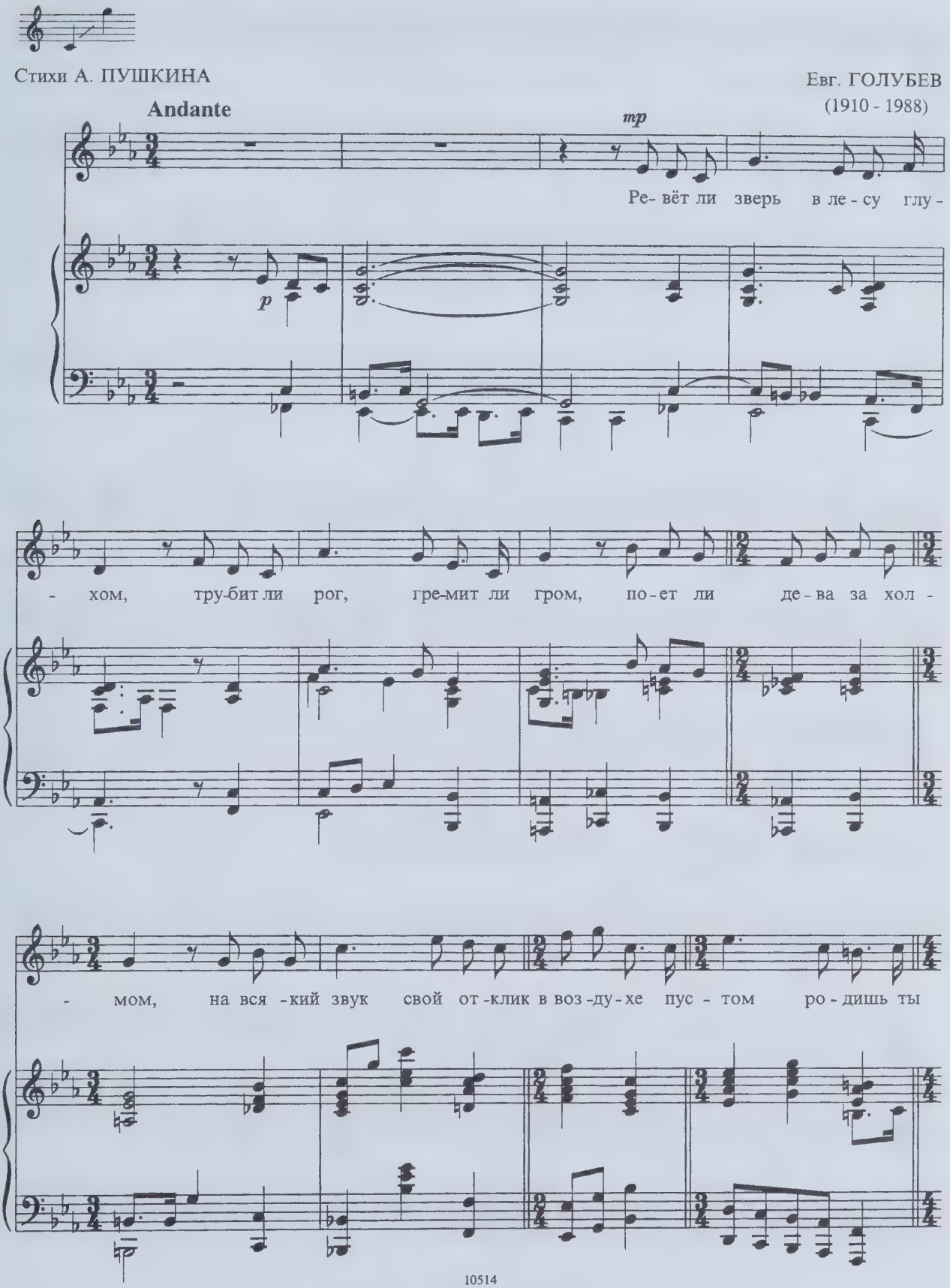
Стихи А. ПУШКИНА
Евг. ГОЛУБЕВ
(1910 - 1988)
Andante
mp
p
Ре- вёт ли зверь в ле - су глу -
- хом, тру-бит ли рог, гре-мит ли гром, по - ет ли де - ва за хол -
- мом, на вся - кий звук свой от - клик в воз - ду - хе пус - том ро - дишь ты

p *cresc.*

вдруг. Ты внем - лешь гро-хо - ту гро - мов, и гла-су

cresc.

f

бу - - ри и ва - лов, и кри - ку сель - ских пас- ту -

f

mp *p*

- - хов, и шлешь от - вет; те - бе ж нет от - зы -

- ва... Та - ков и ты, по - эт!

ВОРОН К ВОРОНУ ЛЕТИТ

Стихи А. ПУШКИНА

Никита БОГОСЛОВСКИЙ

Allegro feroce

Canto

Piano

sf *f*

Во- рон к во - ро - ну ле -

- тит,

во - рон во - ро - ну кри -

- чит:

Meno mosso

ff

"Во - рон, где б нам по- о -

- бе - дать, как бы нам о том про - ве - - дать?"

ff *sf* *sf* *sf* *p*

mf

Во-рон во-ро-ну в от - вет: "Зна- ю, бу-дет нам о-

mf

Andante

- бед. В чис - том по - ле под ра - ки - той

f

p

бо- га - тырь ле - жит у - би - тый.

p *p* *espr.*

p

Кем у - бит, и от - че - го

p

зна- ет со- кол лишь е - го да ка - был - ка

p

во - ро - на - я. Да хо - зяй - ка мо - ло - да - я.

Allegro moderato

p

Со- кол в ро - щу у - ле -

p

- тел

на ко - был - ку нед - руг сел,

rit.

а хо - зяй - ка ждет ми - ло - го, не - у - би - то - го, жи -

Colla parte

Andante

ff

- во - го!

ff

ДАР НАПРАСНЫЙ, ДАР СЛУЧАЙНЫЙ

Стихи А. ПУШКИНА *)
(Соч. 26мая 1828г.)

В. КАЗЕНИН

Allegretto

Piano

mp

Canto

mp

Дар на-пра-сный, дар слу- чай -ный, жизнь,за чем ты мне да- на?
Дар на-пра-сный, дар слу - чай - ный, жизнь,за- чем ты мне да - на?

Иль за - чем судь - бо - ю тай - ной ты на казнь о - су - жде-
Иль за - чем судь - бо - ю тай - ной ты на казнь о - су - жде-

- на? Кто ме - ня враждеб-ной вла - стью

*) Стихотворение написано поэтом в день своего рождения

из нич-то-жест-ва воз-звал, ду-шу мне на-пол-нил

стра-стью, ум со-мне-ньем взвол-но-вал?..

Це-ли нет пе-ре-до мно-ю: серд-це пу-сто,праз-ден

ум, и то-мит ме-ня тос-ко-ю,

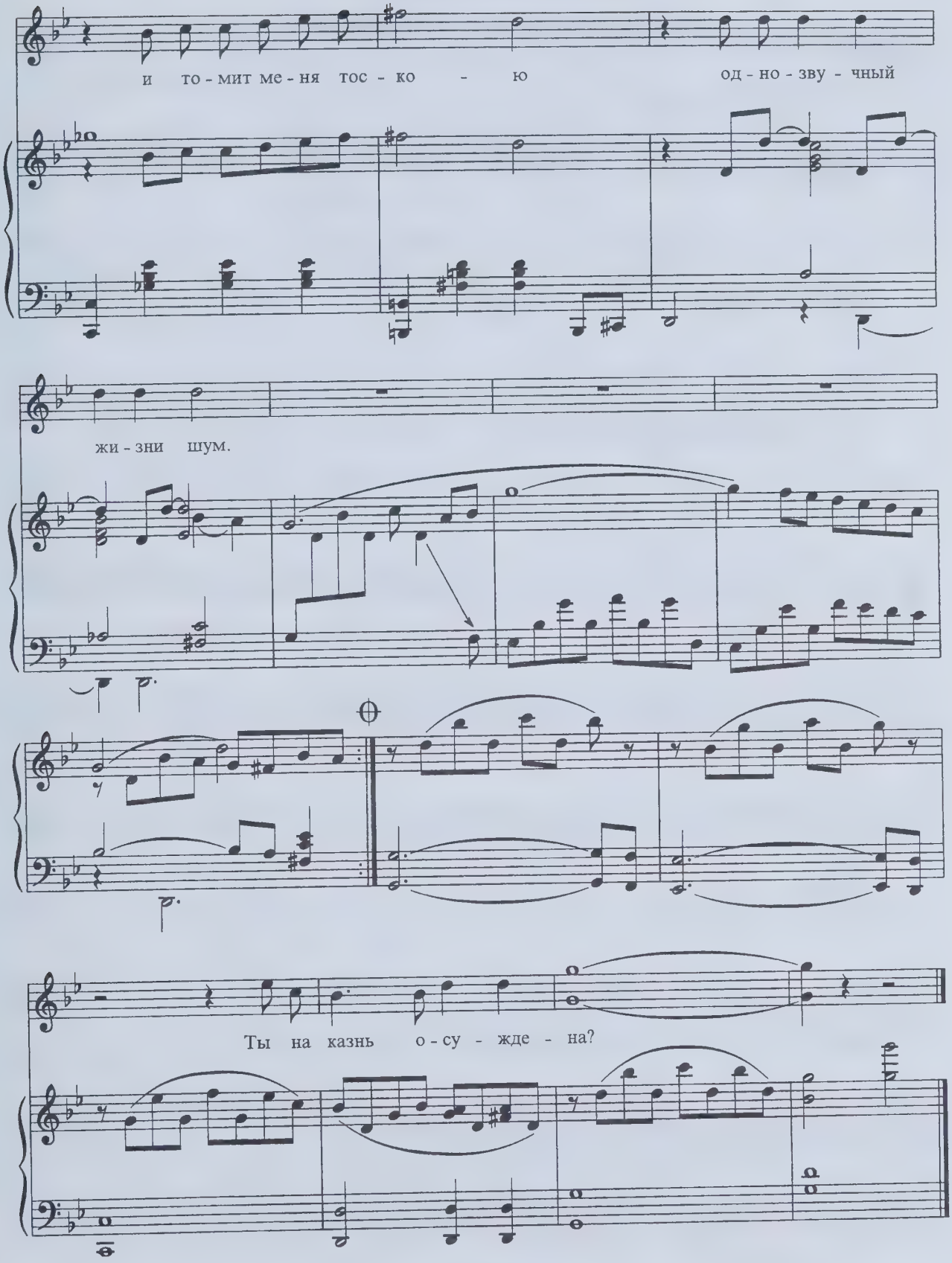
и то - мит ме - ня тос - ко - ю од - но - зву - чный
жи - зни шум.
Ты на казнь о - су - жде - на?

Нинель Михайловне Благовидовой

ЧТО В ИМЕНИ ТЕБЕ МОЕМ?...

Стихи А. ПУШКИНА

Юрий НИКОЛАЕВ

Allegro moderato con anima

Canto

Piano

mf

Что в и - ме - ни те - бе мо - ем? О - но ум-

- рет как шум пе - чаль - ный вол - ны, плес - нув - шей в бе - рег

даль - - ный, как звук ноч - ной в ле - су глу - хом. О

- но на па-мят-ном лист-ке ос-та-вит мерт-вый след, по-

доб-ный у-зо-ру над-пи-си над-гроб-ной на не-по-

-нят-ном я-зы-ке. Что

в нем? За-бы-то-е дав-но в вол-нень-ях

cresc.

но - вых и мя - теж - - ных тво -

- ей ду - - ши не

даст о - но

вос - по - ми - на - ний чис - тых, неж - ных.

poco rit.

p *dolce*

p

Но в

marc. del la melodia

день пе - ча - ли, в ти - ши - не, про - из - не -

- си е - го тос - ку - я;

Ped. Ped.

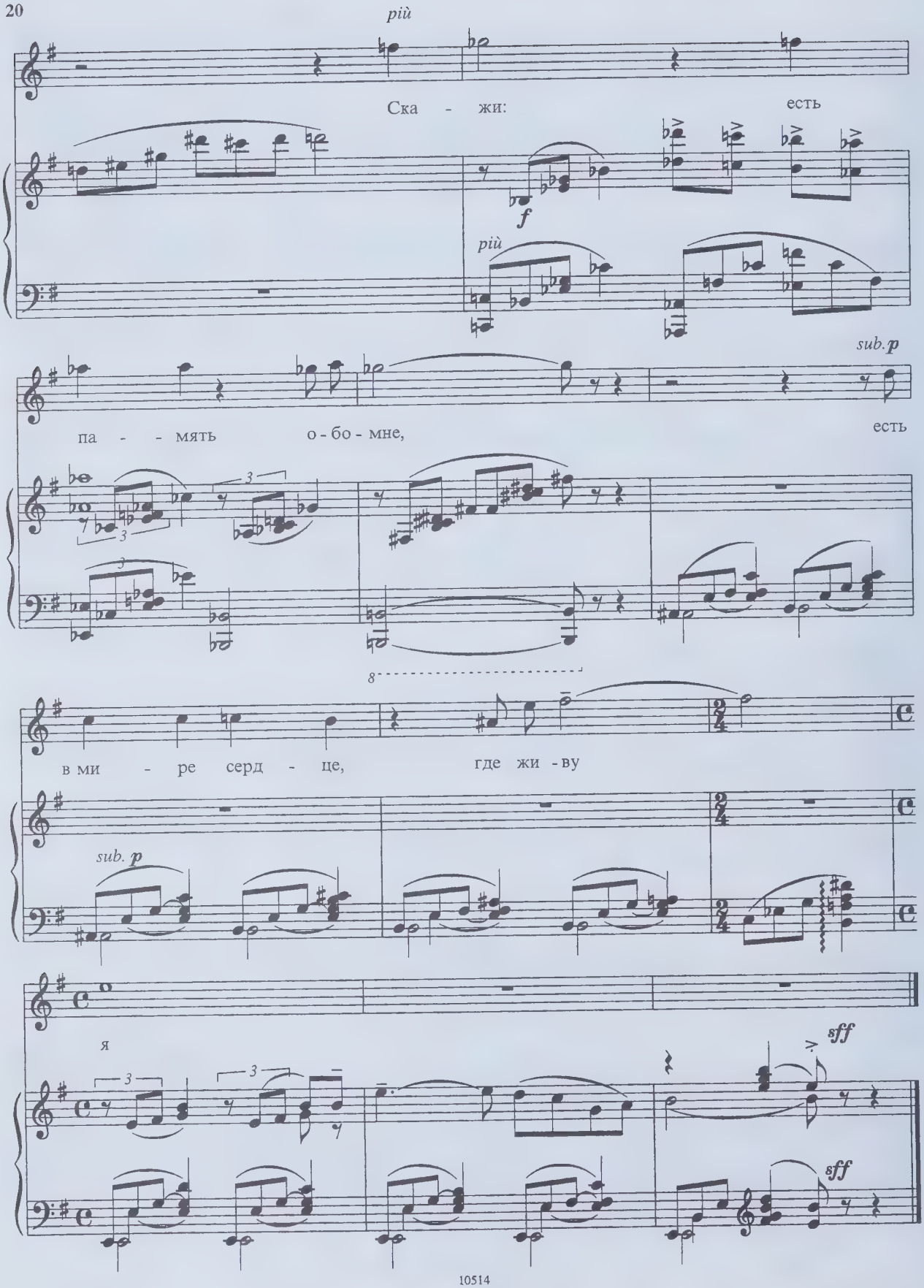
più
Ска - жи: есть
f
più
sub.p
па - - мять о - бо - мне, есть
в ми - ре серд - це, где жи - ву
sub. p
я
sff
sff

2. ХОРЫ

Льву Конторовичу

ЗИМНИЙ ВЕЧЕР

Стихи А. ПУШКИНА

Для хора без сопровождения

И. ГОЛУБЕВ

Moderato

S.
A.
T.
B.

mf

Бу - ря мгло - ю не - бо кро - ет, вих - ри

p

снеж - ны - е кру - тя; то, как зверь, о - на за - во - ет, то зап -

- ла - чет как ди - тя, то по кров - ле об - вет -

p

О...

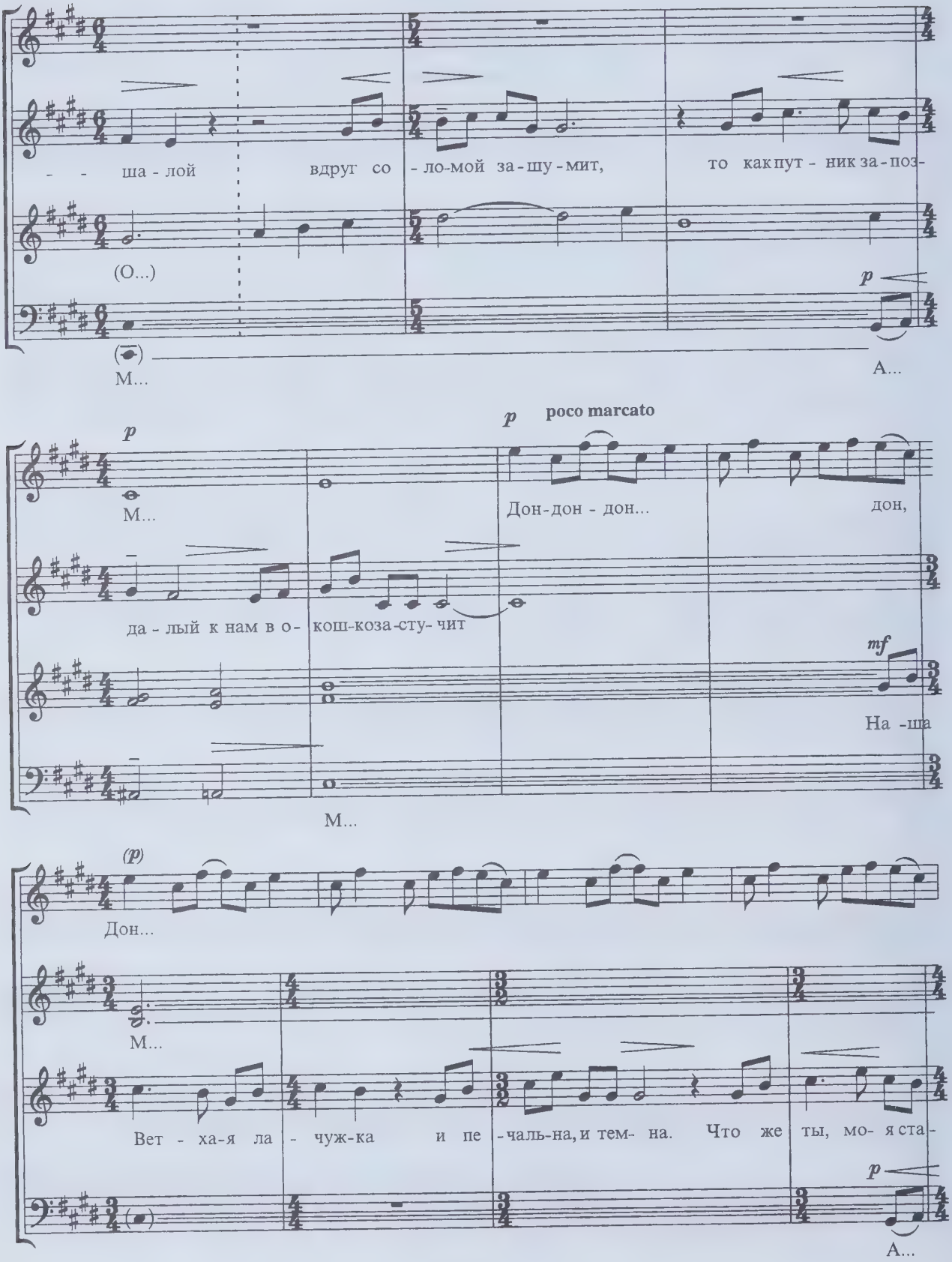
- - ша - лой вдруг со - ло-мой за - шу - мит, то как пут - ник за - поз-
(О...)
М...
p
А...
p
М...
p poco marcato
Дон-дон - дон... дон,
да - лый к нам в о- кош-коза-сту- чит
mf
На - ша
М...
(p)
Дон...
М...
Вет - ха-я ла - чуж-ка и пе - чаль-на, и тем- на. Что же ты, мо- я ста-
p
А...

Дон... дон... У - - а, И - ли бу - ри за вы

p poco marc.

Дон -дон - дон-дон- дон,дон - Дон... дон.

mf *p*

- руш- ка, при- у - молк-ла у ок - на? М...

М...

- вань - ем ты,мой друг,у-том- ле - на, и - ли дрем - лешь поджуж -

М...

(М...)

poco marc.

дон - дон,

Дон-дон- дон... дон...

- - жань - ем... Дон- дон - дон... дон...

сво- е - го ве -ре-те - на.

дон-дон М...

дон- дон,

М...

(Н...)

p *poco marc.*

Дон... дон... дон, дон... дон...

М...

mf

(М...) Выпь - ем, доб - ра-я под - руж - ка бед-ной ю-но- сти мо-

М...

(Н...) М... О...

p

М...

- - ей, Выпь - ем с го- ря; где же круж- ка? Серд- цу бу - дет ве - се -

А...

p poco marc.

Си-ни-ца за мо- рем жи -

mf

Спой мне пес-ню, как си - ни - ца ти- хо за мо- рем жи - ла...

mf

Спой мне пес - ню, как си-ни - ца.. Спой мне

лей. А...

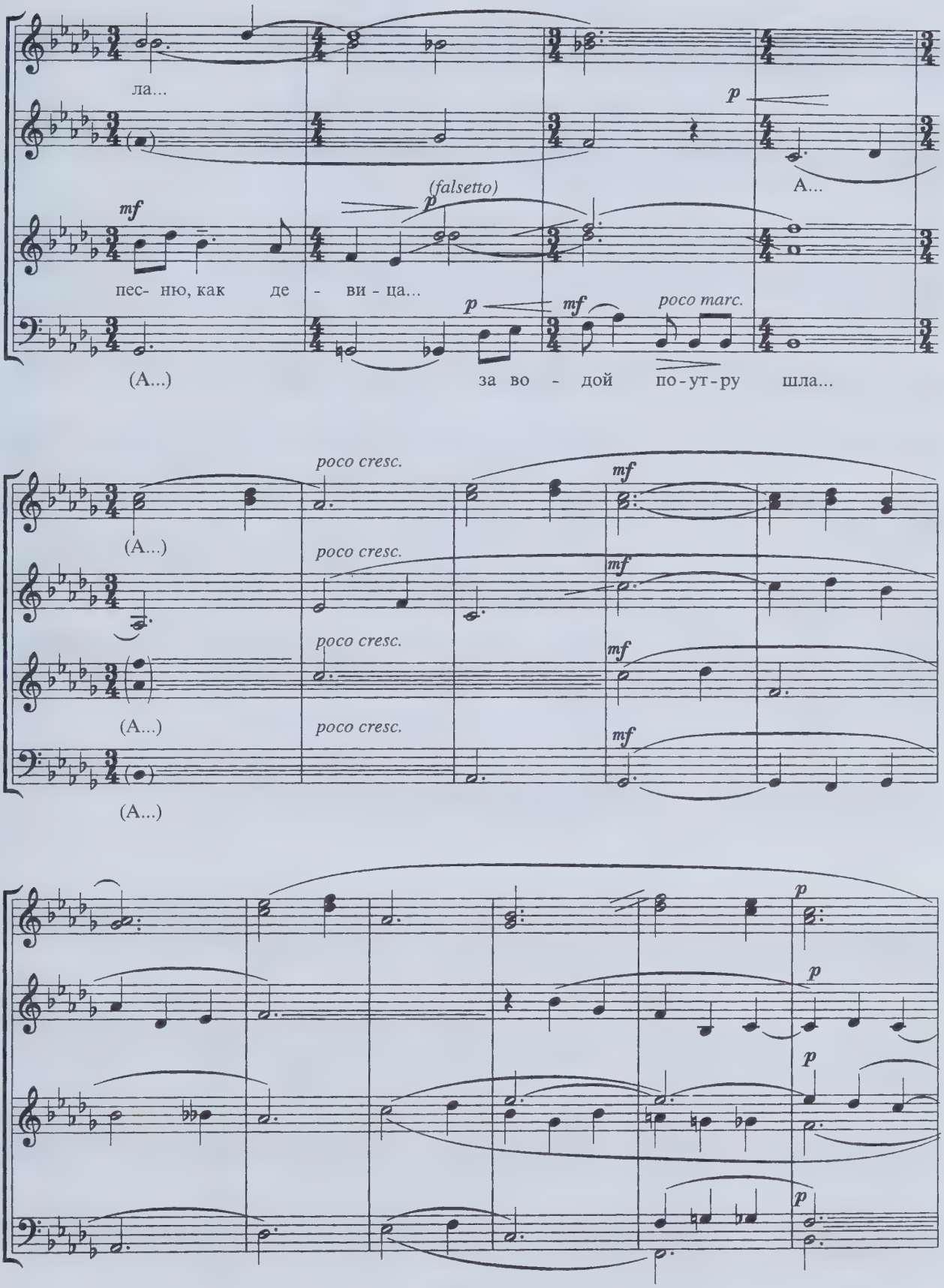
ла...
p
(falsetto)
p
A...
mf
пес- ню, как де - ви - ца...
p
mf
poco marc.
(A...)
за во - дой по-ут-ру шла...
poco cresc.
mf
(A...)
poco cresc.
mf
poco cresc.
mf
(A...)
poco cresc.
mf
(A...)
p
p
p
p

cresc. *f* — *p*

cresc. *f* — *p*

cresc. *f* — *p* *f* *marcato*

Спой пес - ню как си -

cresc. *f* — *p*

mf *p*

- ни - ца, как за мо-рем жи - ла, как за мо- рем жи - ла...

a tempo

p *poco marc.* *p*

Дон- дон- дон... дон - дон...

mf

Бу-ря мгло - ю не-бо

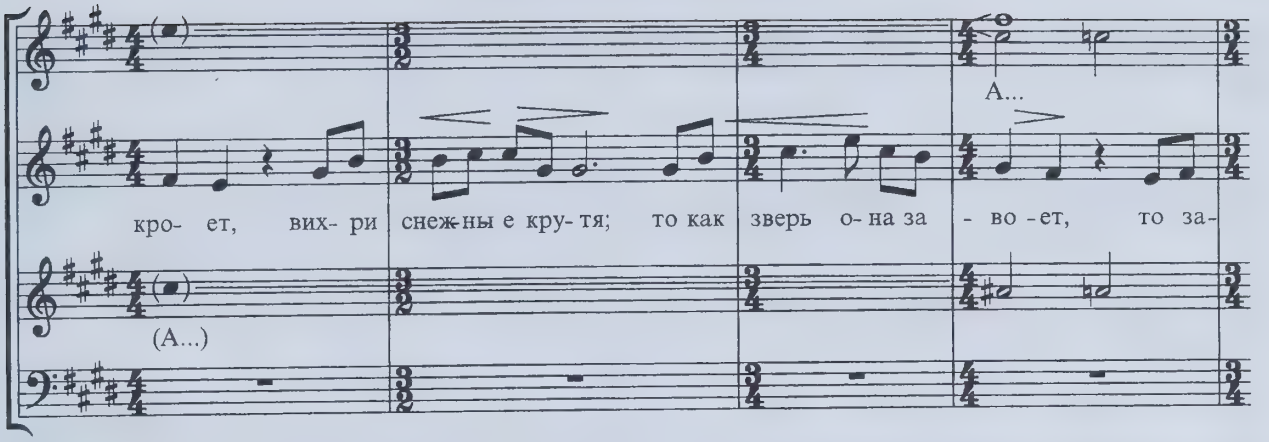
А...
кро- ет, вих- ри снеж-ны е кру- тя; то как зверь о- на за - во -ет, то за-
(А...)

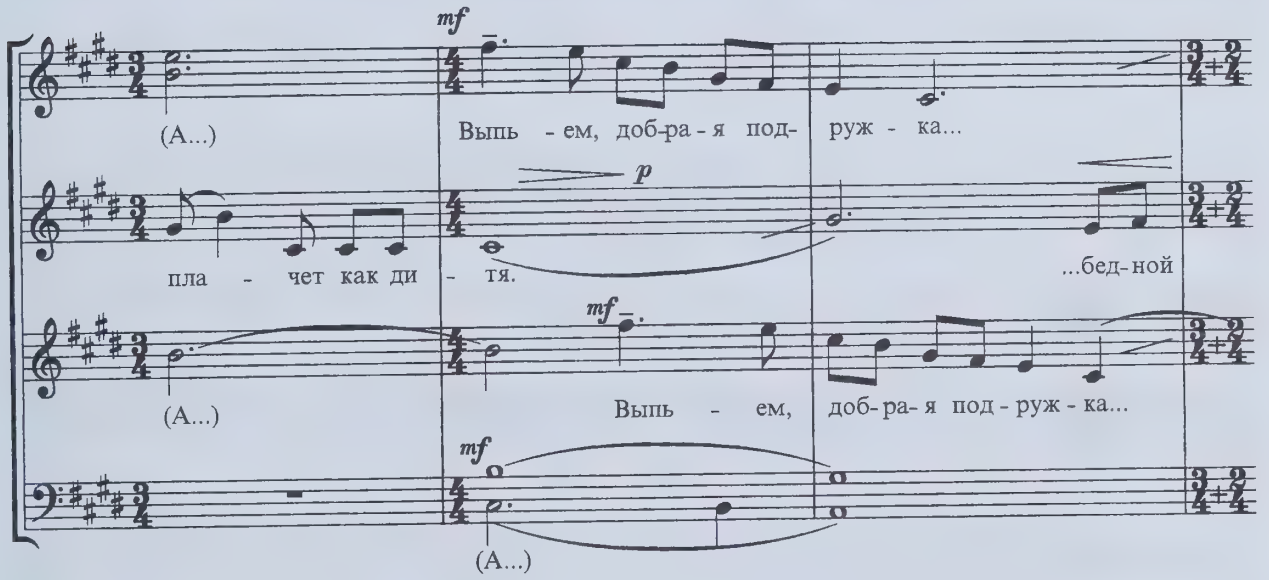
mf
(А...)
Выпь - ем, доб-ра - я под- руж - ка...
p
пла - чет как ди - тя.
...бед-ной
mf
(А...)
Выпь - ем, доб-ра- я под - руж - ка...
mf
(А...)

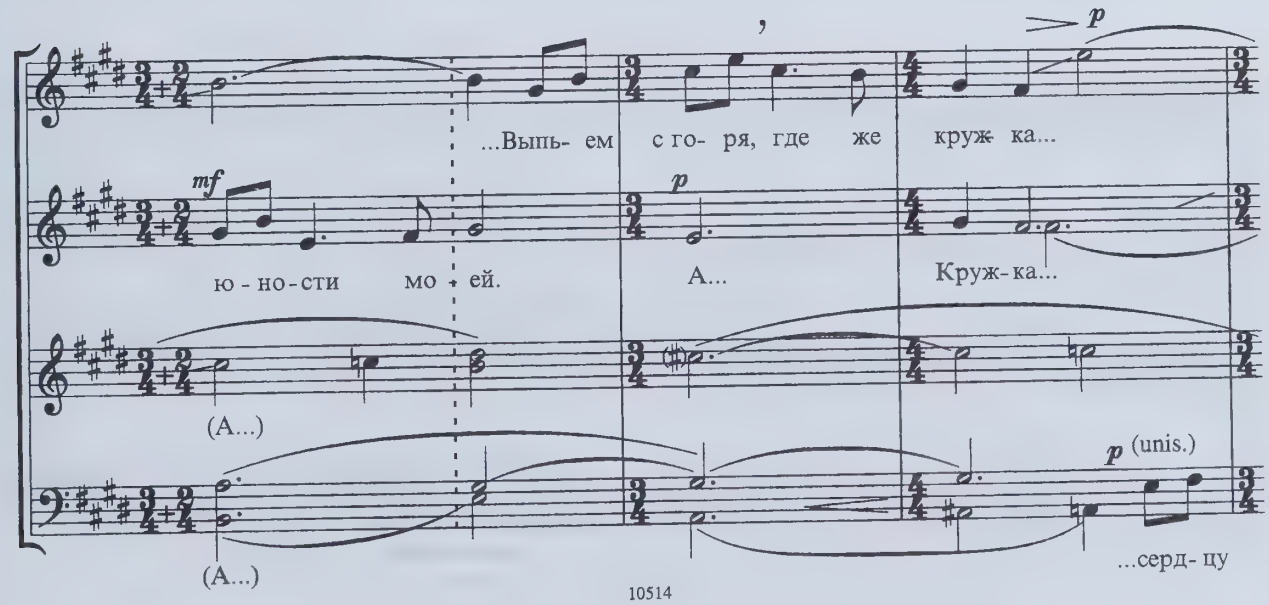
p
...Выпь- ем с го- ря, где же круж ка...
mf
ю - но - сти мо - ей.
p
А...
Круж-ка...
(А...)
p (unis.)
(А...)
...серд- цу

p poco marc.

(А...) Дон-дон-дон-дон, дон... дон, дон...

М...

М... дон...

p

бу - дет ве- се - лей... М...

(poco marc.)

Дон... дон, до...

дон... дон... дон... дон...

(М...)

p *f*

дон...

p *f*

дон... дон...

p *f*

дон... дон...

p *f* *p*

дон...

ЗИМНИЙ ВЕЧЕР

Двухголосный хор для женских или детских голосов

Стихи А. ПУШКИНА

М. А. СЛОНОВ
(1868-1930)

Andantino

Coro

Piano

pp

p

Бу - - - ря мгло - - ю не - - бо кро - - ет, вих - - ри снеж - - ны - е кру -

mf *f*

- тя; то, как зверь, о -

f

- на за - во - - ет; то за -

- пла - чет, как ди - тя,

cresc.

p **Più mosso**

то по кров - ле об - вет - ша- лой вдруг со - ло - мой за -шу -мит,

то, как пут - ник за - поз - да - лый, к нам в о - кош - ко за - сту- чит.

rit.

p Andante

На - ша вет - ха -

- я ла - чуж - ка и пе - чаль - на

mf

и тем - на. Что же ты, мо - я ста -

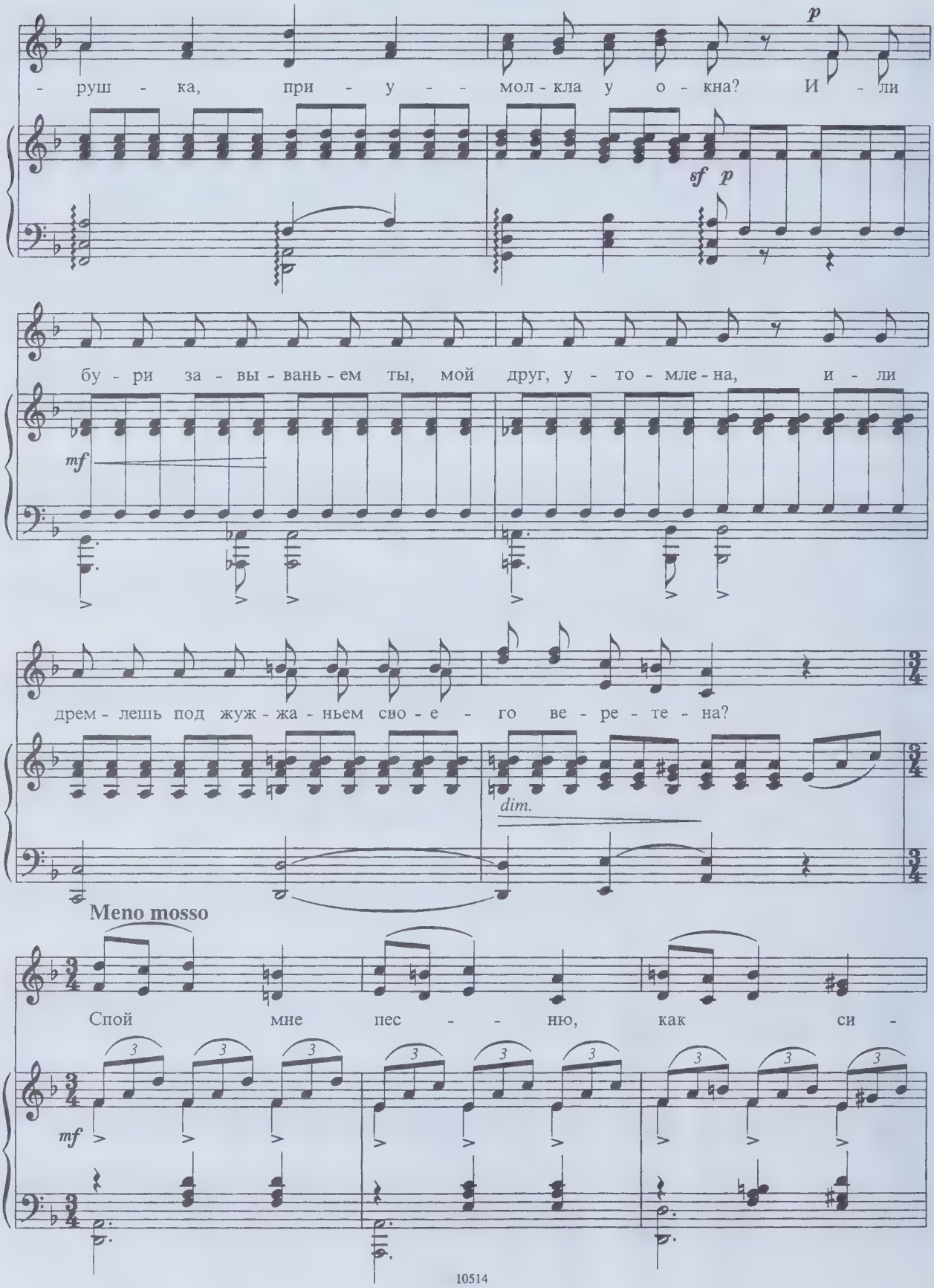
p
- руш - ка, при - у - - мол - кла у о - кна? И - ли
sf p
бу - ри за - вы - вань - ем ты, мой друг, у - то - мле - на, и - ли
mf
дрем - лешь под жуж - жа - ньем сно - е - го ве - ре - те - на?
dim.
Meno mosso
Спой мне пес - - ню, как си -
mf

- ни - - ца ти - - хо за мо -

- рем жи - ла; *mf* спой мне пес - ню,

mf

как де - ви - - ца за во -

rit.

- дой по - у - тру шла.

p **Tempo I**

Бу - - ря мгло - - ю не - - бо

кро - - ет, вих - - ри снеж - - ны -

mf

- е кру - тя; то, как

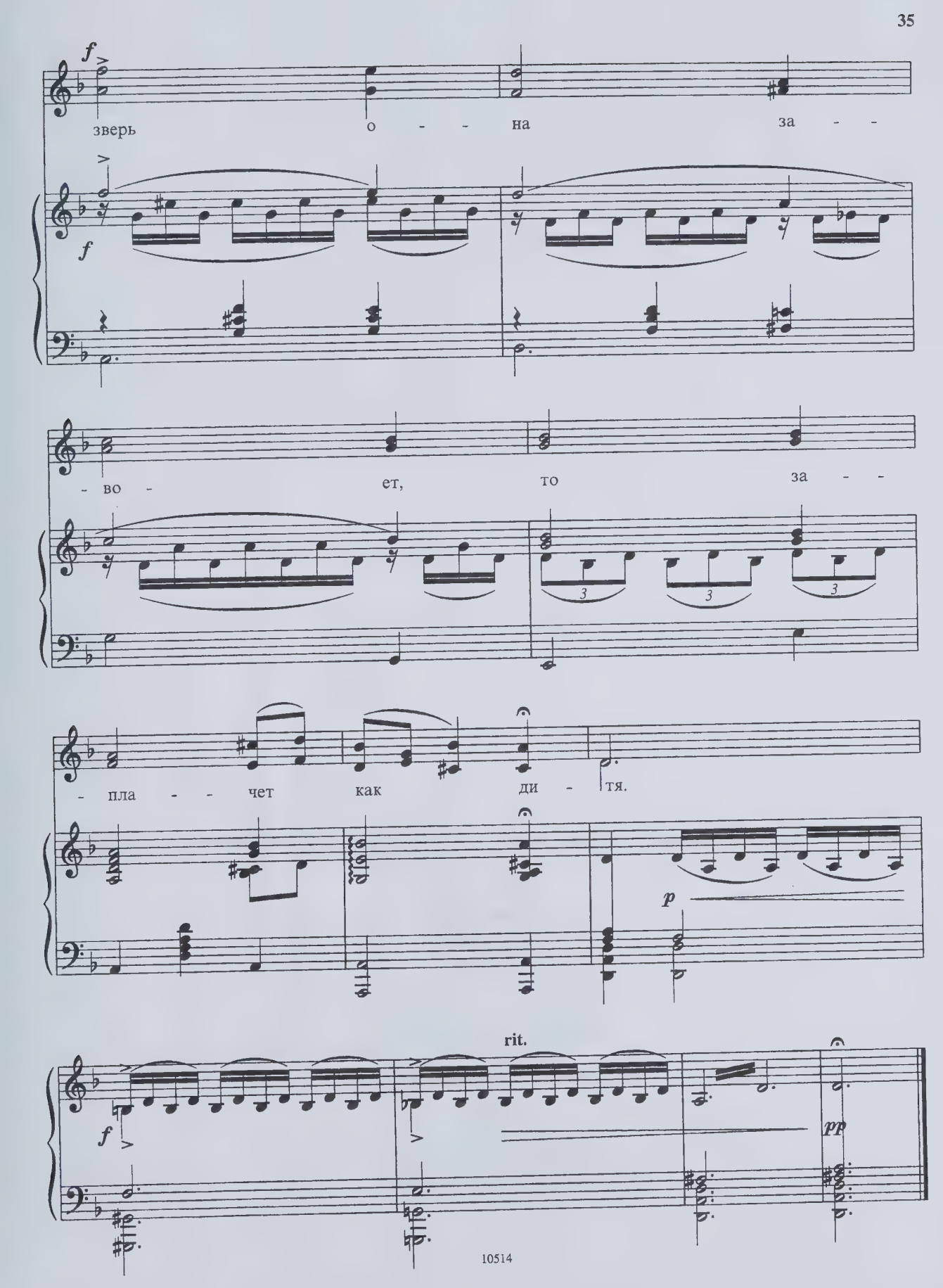
f
зверь о - - на за - -
f
- во - ет, то за - -
3
3
3
- пла - - чет как ди - тя.
p
rit.
f
pp

Нотное издание

ПРОИЗВЕДЕНИЯ
КОМПОЗИТОРОВ
РОССИИ
на стихи А. Пушкина

Редактор Ю. Комальков
Техн. редактор Е. Блюменталь

Лицензия № 009.196 ЛК № 000315

Н/К

Форм. бум. 60x84 1/8. Печ. л. 4,5.
Уч.-изд. л. 4,95. Изд. № 10514.
Цена договорная.

Издательский Дом "Композитор"
103006, Москва, К-6, Садовая-Триумфальная ул., 14-12